Karlstad 2022-04-13

Vår ref: Lars Reinholdsson

Till

Berörda Fastighetsägare

Information om kommande sprängning

I enlighet med vårt tillstånd att bedriva täkt i Lindås 1:2 får vi härmed anmäla att vi torsdagen **den 21/4 2022** mellan **kl. 12.00 och 16.00** kommer att utföra sprängning i bergtäkten.

Det är Förbjudet att vistas inom säkerhetszonen vid sprängningen se bilagor.

I samband med sprängning kommer ljudsignalering ske enligt följande schema:

-	**kort ljudsignal 30 min innan sprängning**
- - - - - - - - - - - - - - -	**ca 3 minuter före och under sprängningen**
_____	**minst 1 minut efter sprängningen**

För kontroll av vibrations och luftstötsvärden uppkomna av sprängningen.
Besök LBC hemsida www.lbcfrakt.se resultaten visas där senast dagen efter.

Vid sprängning får markvibrationerna resp. luftstötvåg som riktvärde inte överskrida **4 mm/sek** resp. **200 Pascal** mäts som reflektionstryck vid fritids- och permanentbostäder.

Med vänlig hälsning

Lars Reinholdsson, 070-631 15 00

lars.reinholdsson@lbcfrakt.com

Värmlandsgrus AB

OBS vänd! Kartan på baksidan

Info till grannar sprängning 2022-02-24

VÄRMLANDSGRUS AB

Postadress
Lovartsgatan 3
652 21 Karlstad

Besöksadress
Bråtebäcken 310

Kontakt
Tel: 054-10 01 40
E-mail:
lars.reinholdsson@lbcfrakt.com
www.lbcfrakt.com

Organisation
Org.nr 556126-6064

Ursprung: fastighetskarta skattkärr.nk

Kartex kartbild

©Lantmäteriverket, Gävle, 2010

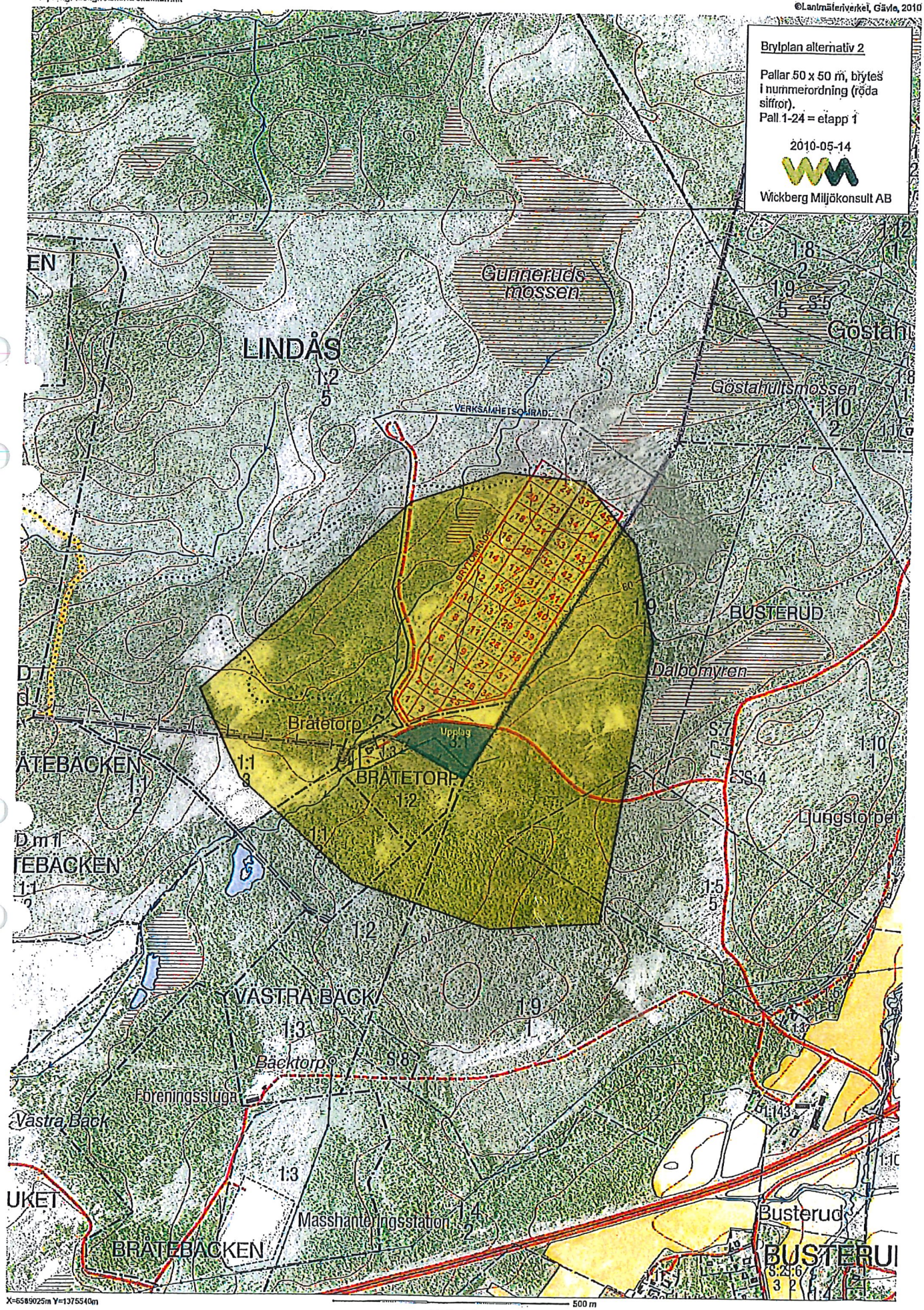

Skala 1:5000